



RAFFAELLA SHILLER

# PORTFOLIO

*con la collaborazione di Kodak, Nikon, Turisanda*

La figura femminile è sempre stata fonte di ispirazione per gli artisti; è stata definita la cosa più bella della natura e non se ne dispiacciono le femministe. "Usare" la figura della donna non è, o non è più, una prevaricazione costumistica fatta a danno della donna stessa. È piuttosto un riconoscimento e un omaggio alla sua grazia ed espressività.

Un corpo femminile può infatti esprimere tante cose ed è merito del fotografo saperle cogliere nell'immagine. Questo Portfolio, dedicato alla donna e il mare, è stato realizzato con l'appoggio di tre grossi nomi, per i quali non occorre presentazione: Kodak, Nikon e Turisanda.

Tutte e tre hanno voluto partecipare alla premiazione dei fotografi prescelti, molto bravi e felici nelle idee.

# LA DONNA E IL MARE PORTFOLIO

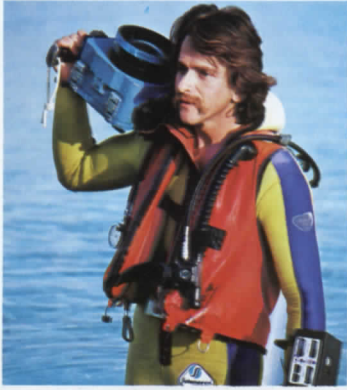

KURT WALTER AMSLER



PAOLO CURTO



STEFANO NAVARRINI



FRANCESCO PUGLIESE



ANTONIO BIGNAMI



GLORIA FEGIZ



FRANCO PACE

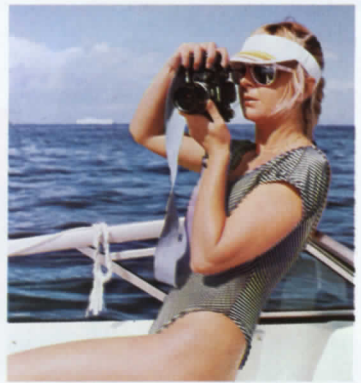

RAFFAELLA SCHILLER



LUCIO COCCIA



DANIEL FORSTER

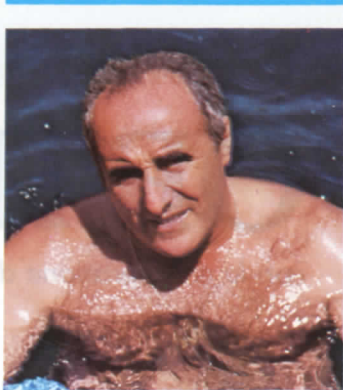

GUIDO PICCHETTI

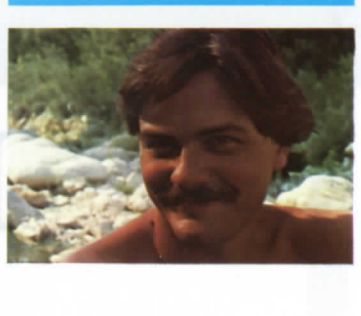

RICCARDO ZANELLO



ANGELO FRONTONI



MARCO PIERONI



MARIO ZUCCHI



LUCIO COCCIA







